



사업자등록증

(일반과세자)

등록번호 : 592-41-00079

상 호 : 현대전기엔지니어링
성 명 : 김봉순 생년월일 : 1972년 10월 24일
개업연월일 : 2015년 09월 16일
사업장소재지 : 경상남도 김해시 김해대로2596번길 30(안동)

사업의종류 : 업태 제조업 종목 전기자동제어반
도매 및 소매업 전기용 기계장비 및 관련 기자재 도매업

발급사유 : 재발급
공동사업자 :



bong0235@naver.com

Fax) 010-5044-6373

IP 010-5657-7421

사업자 단위 과세 적용사업자 여부 : 여() 부(✓)
전자세금계산서 전용 전자우편주소 :

2017년 06월 01일

김해세무서장

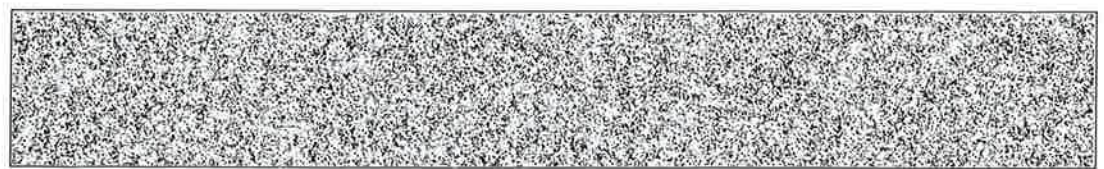

김봉순 (현대전기엔지니어링) 님

현대전기엔지니어링

거래예금자립예탁금

(사업용계좌)

계좌번호 352-1003-2473-93

가입하신 날 2015 년 09 월 18 일
동자번호 2015 년 09 월 18 일

농협
SWIFT CODE: NACFKRSE



통장번호 정보 김해능협 경원지점
가입하신 점포 김해능협 경원지점

통장번호 055-326-5811

통장번호 0

거래도장 또는 서명
실명확인필 (인감)



개인고객이 인감과 서명을 동시에 등록한
경우는 선택적으로 사용할 수 있으며,
서명거래시에는 본인확인을 위하여 반드시
신분증을 제시하여 주시기 바랍니다.

계좌지번